MAURECOURT (78)

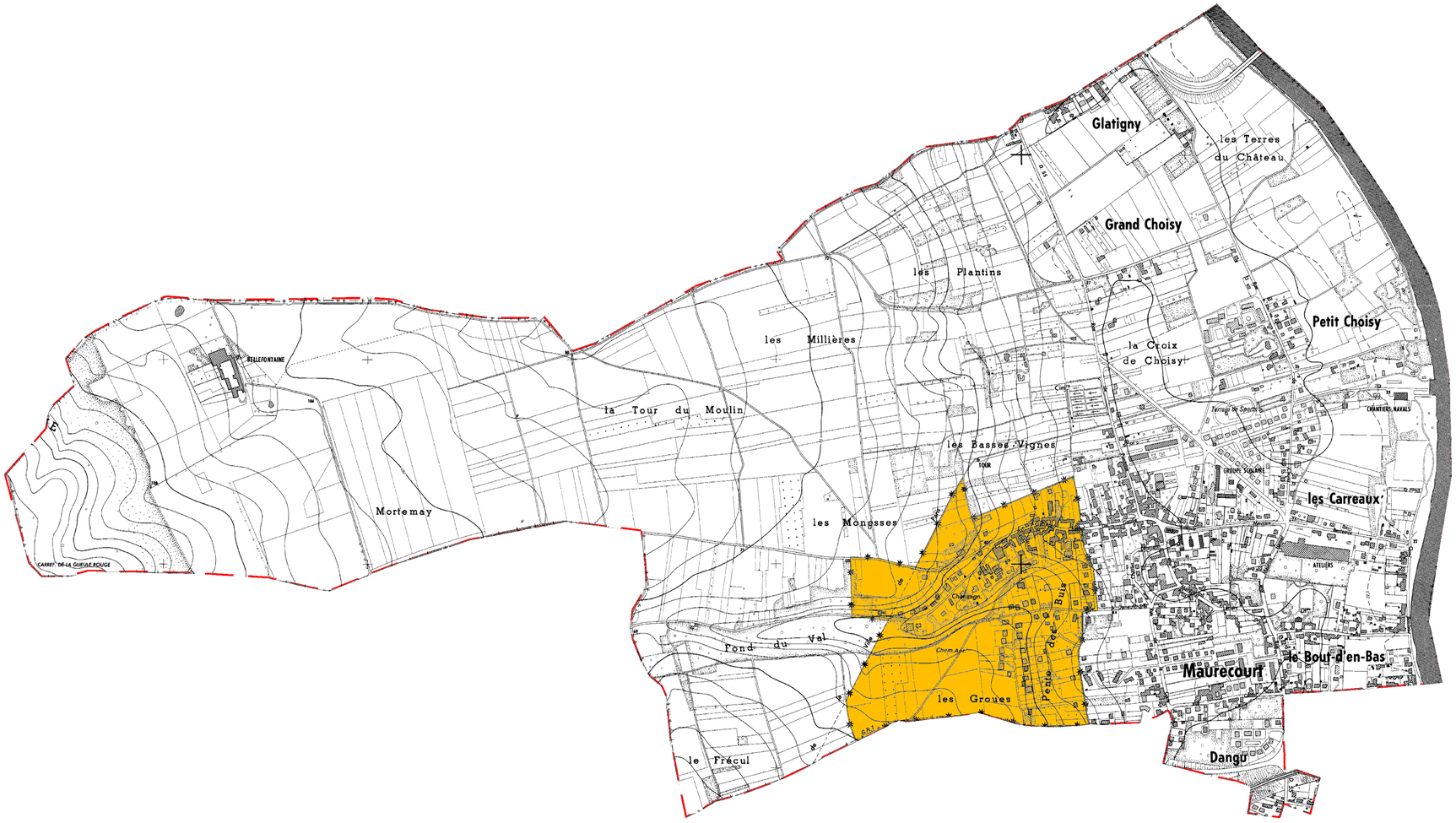

Tableau d'assemblage des communes des Yvelines

MAURECOURT

ZONAGE DES CAVITES SOUTERRAINES

✱ ✱ ✱ *Zonage P.P.R.(Ancien R.111.3) – Arrêté Prefectoral du 05/08/1986*

● ● ● *Zonage P.P.R.– Arrêté Prefectoral du*

▲ ▲ ▲ *Zonage non réglementaire*

Limite de commune — *Superficie:* 369 ha

Nature géologique du matériau excavé

Gypse	*Calcaire*	*Craie*	*Marnière*	*Divers (souterrains, ...)*
	27,7 ha			

Edité par l'INSPECTION GENERALE des CARRIERES en 2001

DEPARTEMENTS des YVELINES , du VAL D'OISE et de l'ESSONNE