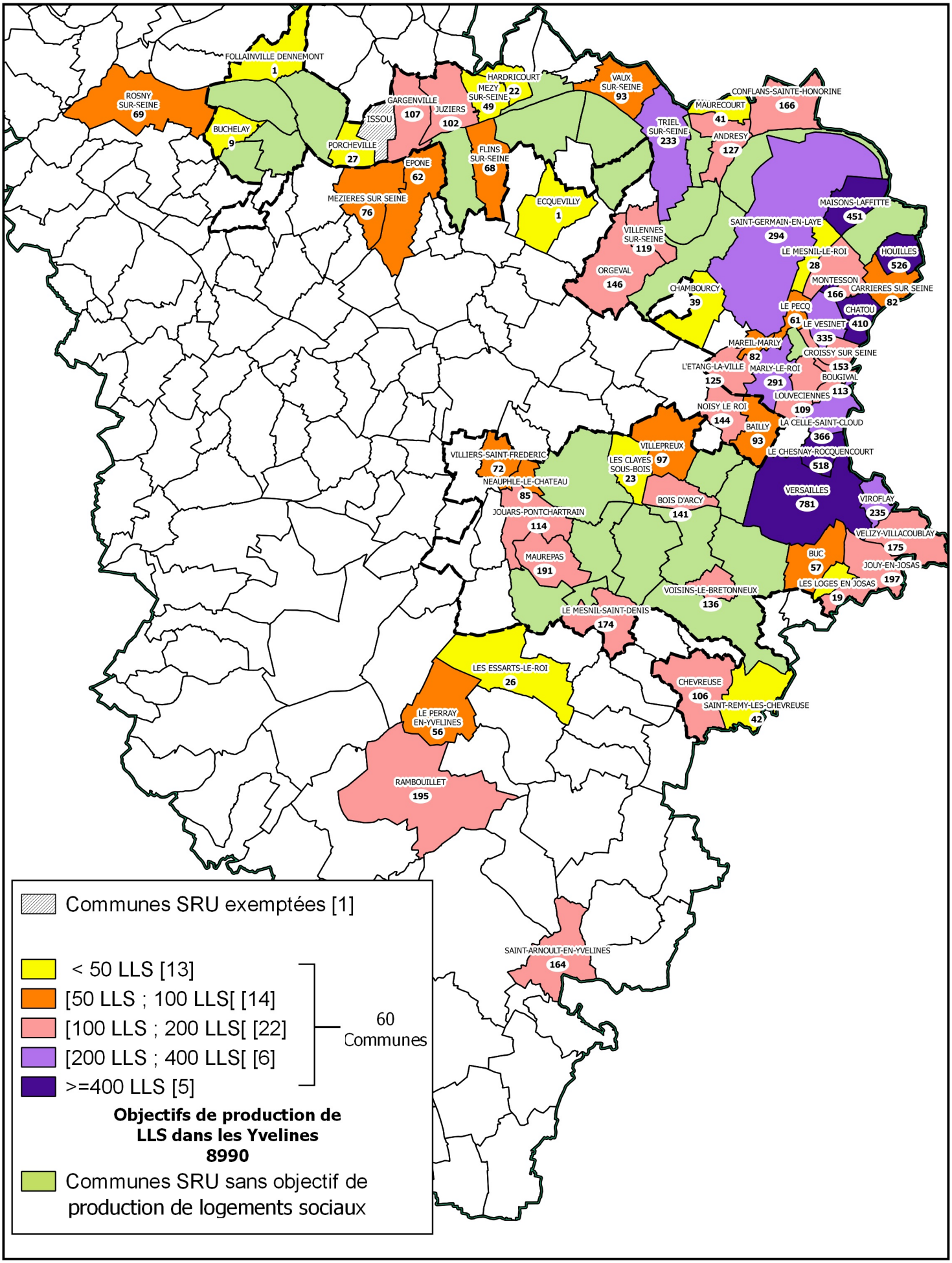

Liberté • Égalité • Fraternité RÉPUBLIQUE FRANÇAISE PRÉFET DES YVELINES	Obligation quantitative de rattrapage de logements sociaux pour la Triennale 2017-2019	
	Source de données: DDT78 / SHRU / PTL Fond cartographique numérique: BD Topo®IGN	Réalisation: DDT/78/SHRU/PTL
		Date: 07/03/2019 — Échelle: 1/275 000