

Commune de LA-BOISSIERE-ECOLE

Informations sur les risques naturels et technologiques
pour l'application des I, II, III de l'article L 125-5 du code de l'environnement

1. Annexe à l'arrêté préfectoral

n° SIDPC/2021-025 du 22 / 06 / 2021 mis à jour le _____

2. Situation de la commune au regard d'un ou plusieurs plans de prévention de risques naturels prévisibles [PPRn]

La commune est située dans le périmètre d'un PPR n oui non

Arrêté préfectoral	date	02 novembre 1992	aléa	Inondation
	date		aléa	
	date		aléa	

Les documents de référence sont :

DDRM	Consultable sur Internet	<input checked="" type="checkbox"/>
Arrêté préfectoral du 02 novembre 1992	Consultable sur Internet	<input checked="" type="checkbox"/>

3. Situation de la commune au regard d'un plan de prévention de risques technologiques [PPR t]

La commune est située dans le périmètre d'un PPR t oui non

	date		effet	
	date		effet	
	date		effet	

Les documents de référence sont :

	Consultable sur Internet	<input type="checkbox"/>
	Consultable sur Internet	<input type="checkbox"/>
	Consultable sur Internet	<input type="checkbox"/>

4. Situation de la commune au regard d'un plan de prévention de risques miniers [PPRm]

La commune est située dans le périmètre d'un PPR m oui non

	date		effet	
	date		effet	

5. Situation de la commune au regard du zonage réglementaire pour la prise en compte de la sismicité

en application des articles R 563-4 et R 125-23 du code de l'environnement modifiés par les décrets n°2010-1254 et 2010-1255

La commune est située dans une zone de sismicité

Forte zone 5 <input type="checkbox"/>	Moyenne zone 4 <input type="checkbox"/>	Modérée zone 3 <input type="checkbox"/>	Faible zone 2 <input type="checkbox"/>	Très faible Zone 1 <input checked="" type="checkbox"/>
---------------------------------------	---	---	--	--

pièces jointes

5. Cartographie, remarques et observations

extraits de documents ou de dossiers permettant la localisation des immeubles au regard des risques encourus

Pour le risque de pollution des sols, consulter le site de la DRIEE, <http://www.driee.ile-de-france.developpement-durable.gouv.fr/>

L'ensemble de la commune présente des risques d'inondation.

6. Arrêtés portant ou ayant porté reconnaissance de l'état de catastrophe naturelle ou technologique

La liste actualisée des arrêtés est consultable sur le site portail www.prim.net dans la rubrique « Ma commune face aux risques »

Date de parution :

Pour le Préfet,
Le Sous-préfet, Directeur de cabinet

Thomas LAVIELLE

Maire d'ouvrage
Préfecture des Yvelines



Service interministériel
de l'affaires et de protection civile
Bureau de la prévention des risques
et de la sécurité du public
1, rue Jean Rostand
78000 VERSAILLES Cedex
Tél: 01.31.41.7100



Risques naturels:

PPRN approuvé ou prescrit ou arrêtés préfectoraux pris au titre
de l'ancien article R.111-3 du code de l'urbanisme

■ Périmètre de risque d'inondation

■ Périmètre de risque de cavité souterraine ou de front rocheux

■ Périmètre de risque retrait-gonflement des argiles

Risques technologiques:

■ PPRT approuvé ou périmètre prescrit

■ Périmètre de risque technologique

Limites:

■ Communales

Avertissement:

Ce document d'information n'a pas de valeur juridique. Il ne peut être opposable aux tiers, ni se substituer
aux réglementations en vigueur. Il est évolutif et sera mis à jour en fonction de l'état des connaissances
des risques majeurs.

Maire d'ouvrage

Direction départementale des territoires des Yvelines
Service de l'environnement / Paysages, risques et nuisances
33, rue de Versailles BP 715
78100 VERSAILLES Cedex
Tél: 01.31.41.7100

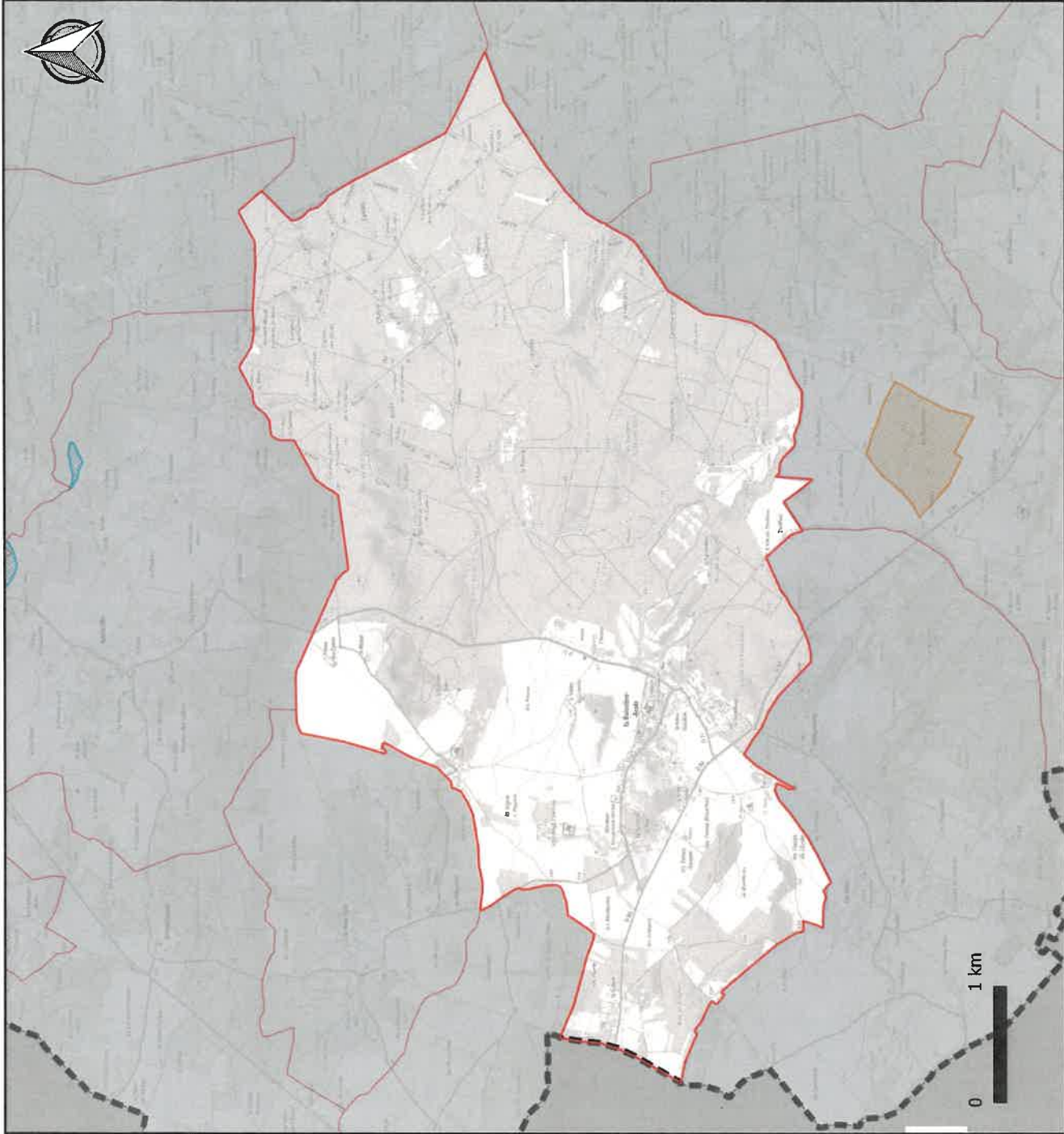

Information des acquéreurs et des locataires de biens immobiliers
Cartographie des risques naturels prévisibles et technologiques majeurs
Département des Yvelines - Commune de **LA BOISSIERE-ECOLE**

Sources de données: PPRi et R.111-3 Inondation :
COPR, PPRC, PPRN, PPRN, PPRN, PPRN, PPRN,
DDT78, et ICS PPRi, DDT78, DRIEE-44F,
Fond cartographique numérique: SCAN 250IGN - BD Cartho@IGN

Réalisation: DDT78/PACTA - INSOIT/VERSIBROSUE
N. ZOMAGES, RESQUE, NATUREL
Vélique MALIN 649

Diffusion: PUBLIC

Date: 17/02/2021

Échelle: (A3)