

## Commune de CLAIREFONTAINE

Informations sur les risques naturels et technologiques  
pour l'application des I, II, III de l'article L 125-5 du code de l'environnement

### 1. Annexe à l'arrêté préfectoral

n° SIDPC/2021-025

du 22 / 06 / 2021

mis à jour le

### 2. Situation de la commune au regard d'un ou plusieurs plans de prévention de risques naturels prévisibles [ PPRn ]

La commune est située dans le périmètre d'un PPR n

oui  non

Arrêté préfectoral

date 02 novembre 1992

aléa Inondation

date

aléa

date

aléa

Les documents de référence sont :

DDRM

Consultable sur Internet

Arrêté préfectoral du 02 novembre 1992

Consultable sur Internet

### 3. Situation de la commune au regard d'un plan de prévention de risques technologiques [ PPR t ]

La commune est située dans le périmètre d'un PPR t

oui  non

	date		effet	
	date		effet	
	date		effet	

date

effet

date

effet

date

effet

Les documents de référence sont :

Consultable sur Internet

Consultable sur Internet

Consultable sur Internet

### 4. Situation de la commune au regard d'un plan de prévention de risques miniers [ PPRm ]

La commune est située dans le périmètre d'un PPR m

oui  non

	date		effet	
	date		effet	

date

effet

date

effet

### 5. Situation de la commune au regard du zonage réglementaire pour la prise en compte de la sismicité

en application des articles R 563-4 et R 125-23 du code de l'environnement modifiés par les décrets n°2010-1254 et 2010-1255

La commune est située dans une zone de sismicité

Forte zone 5 <input type="checkbox"/>	Moyenne zone 4 <input type="checkbox"/>	Modérée zone 3 <input type="checkbox"/>	Faible zone 2 <input type="checkbox"/>	Très faible Zone 1 <input checked="" type="checkbox"/>
---------------------------------------	---	---	--	--

## pièces jointes

### 5. Cartographie, remarques et observations

extraits de documents ou de dossiers permettant la localisation des immeubles au regard des risques encourus

Pour le risque de pollution des sols, consulter le site de la DRIEE, <http://www.driee.ile-de-france.developpement-durable.gouv.fr/>

Cartographie des risques naturels prévisibles (ci-jointe)

### 6. Arrêtés portant ou ayant porté reconnaissance de l'état de catastrophe naturelle ou technologique

La liste actualisée des arrêtés est consultable sur le site portail [www.prim.net](http://www.prim.net) dans la rubrique « Ma commune face aux risques »

Date de parution :

Pour le Préfet,  
Le Sous-préfet, Directeur de cabinet

  
Thomas LAVIELLE

# Maire d'ouvrage

Préfecture des Yvelines



Services Interministériels  
de défense et de protection civile  
Bureau de la gestion des risques  
et de la sécurité de public

1, rue Jean Husquin  
78100 VESAILLES Cedex  
Tél: 01 39 47 78 00

PRÉFET DES YVELINES



## Risques naturels:

PPRn approuvé ou prescrit ou arrêtés préfectoraux pris au titre de l'ancien article R.111-3 du code de l'urbanisme

Périmètre de risque d'inondation

Périmètre de risque de cavité souterraine ou de front rocheux

Périmètre de risque retrait-gonflement des argiles

## Risques technologiques:

PPRT approuvé ou périmètre prescrit

Périmètre de risque technologique

## Limites:

Communales

## Avertissement:

Ce document d'information n'a pas de valeur juridique. Il ne peut être opposable aux tiers, ni se substituer aux réglementations en vigueur. Il est évolutif et sera mis à jour en fonction de l'état des connaissances des risques majeurs.

## Maire d'ouvrage

Direction départementale des territoires des Yvelines

Service de l'urbanisme / Paysage, risques et secours  
25, rue de Nantes Bruns  
78100 VESAILLES cedex  
01 39 47 78 00

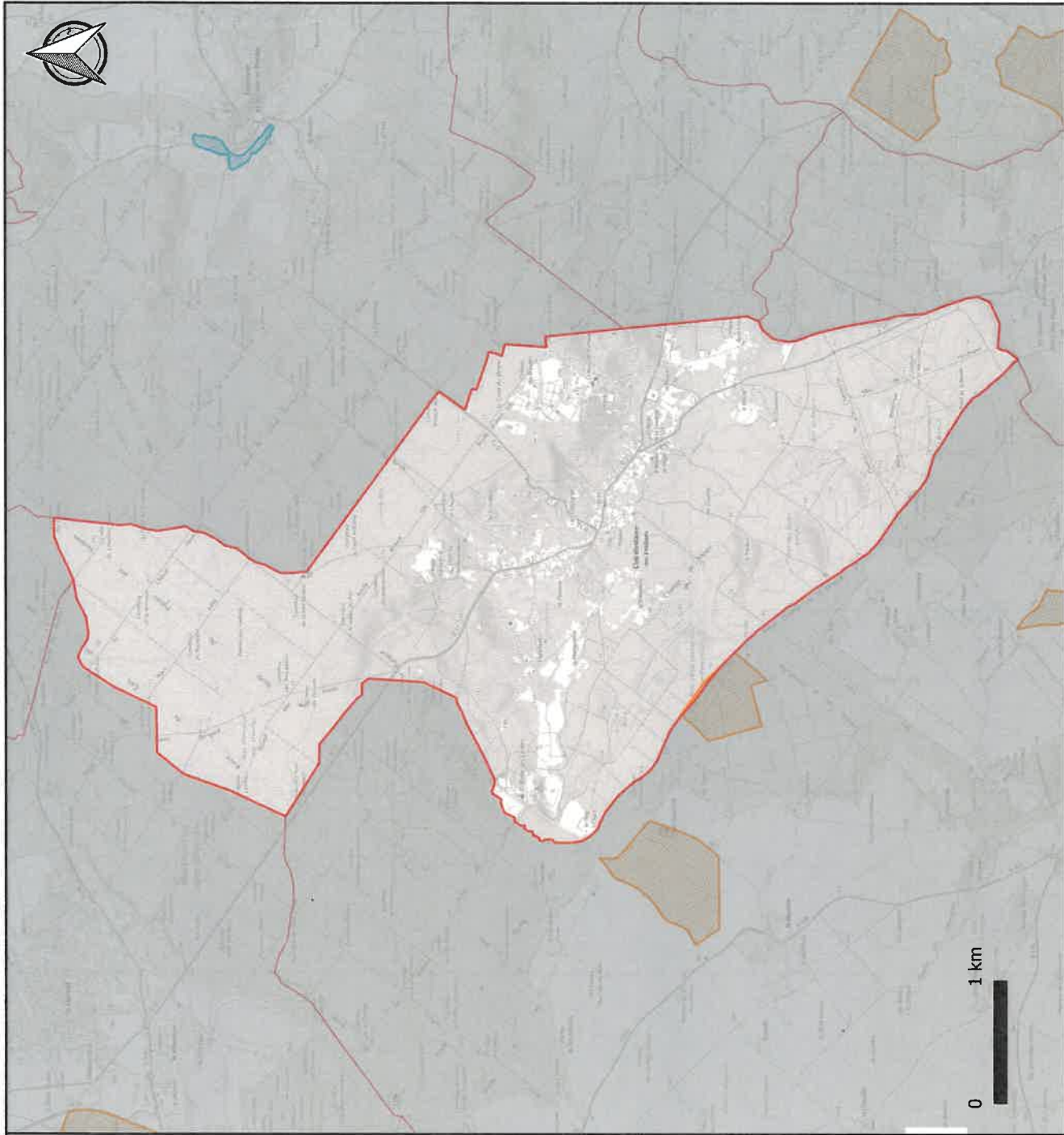

PRÉFET DES YVELINES

Information des acquéreurs et des locataires de biens immobiliers  
Cartographie des risques naturels prévisibles et technologiques majeurs  
Département des Yvelines - Commune de **CLAIREFONTAINE-EN-YVELINES**

Source de données: PPRI et R.111-3 Inondation :  
DD78, PPRi en application du mouvement de terrain :  
DD78 et ISC, PPRi, DD78 et ISC  
Fonction cartographique numérisée: SCAN 250IGN - BD Cartho@IGN

Matériau: DDT/DEACT/RI - ANSO/IT/MI/RSRQUE  
N. ZONAGES\_PRRQUE\_NATUREL  
Version: AL2016-09

Date: 17/02/2021

Diffusion: PUBLIC

Échelle: (A3)