

## Commune de CROISSY-SUR-SEINE

Informations sur les risques naturels et technologiques  
pour l'application des I, II, III de l'article L 125-5 du code de l'environnement

### 1. Annexe à l'arrêté préfectoral

n° SIDPC/2021-025 du 22/06/2021 mis à jour le \_\_\_\_\_

### 2. Situation de la commune au regard d'un ou plusieurs plans de prévention de risques naturels prévisibles [ PPRn ]

La commune est située dans le périmètre d'un PPR n oui  non

<u>PPRI Seine et Oise</u>	date <u>30 juin 2007</u>	aléa <u>Inondation</u>
_____	date _____	aléa _____
_____	date _____	aléa _____

Les documents de référence sont :

<u>DDRM</u>	Consultable sur Internet <input checked="" type="checkbox"/>
<u>PPRI Seine et Oise</u>	Consultable sur Internet <input checked="" type="checkbox"/>

### 3. Situation de la commune au regard d'un plan de prévention de risques technologiques [ PPR t ]

La commune est située dans le périmètre d'un PPR t oui  non

_____	date _____	effet _____
_____	date _____	effet _____
_____	date _____	effet _____

Les documents de référence sont :

_____	Consultable sur Internet <input type="checkbox"/>
_____	Consultable sur Internet <input type="checkbox"/>
_____	Consultable sur Internet <input type="checkbox"/>

### 4. Situation de la commune au regard d'un plan de prévention de risques miniers [ PPRm ]

La commune est située dans le périmètre d'un PPR m oui  non

_____	date _____	effet _____
_____	date _____	effet _____

### 5. Situation de la commune au regard du zonage réglementaire pour la prise en compte de la sismicité

en application des articles R 563-4 et R 125-23 du code de l'environnement modifiés par les décrets n°2010-1254 et 2010-1255

La commune est située dans une zone de sismicité Forte zone 5  Moyenne zone 4  Modérée zone 3  Faible zone 2  Très faible Zone 1

## pièces jointes

### 5. Cartographie, remarques et observations

extraits de documents ou de dossiers permettant la localisation des immeubles au regard des risques encourus

Pour le risque de pollution des sols, consulter le site de la DRIEE, <http://www.driee.ile-de-france.developpement-durable.gouv.fr/>

Cartographie des risques naturels prévisibles (ci-jointe)

### 6. Arrêtés portant ou ayant porté reconnaissance de l'état de catastrophe naturelle ou technologique

La liste actualisée des arrêtés est consultable sur le site portail [www.prim.net](http://www.prim.net) dans la rubrique « Ma commune face aux risques »

Date de parution :

Pour le Préfet,  
Le Sous-préfet, Directeur de cabinet

  
Thomas LAVIELLE

**Maître d'ouvrage**  
Préfecture des Yvelines

Service interministériel  
de défense et de protection civile  
Bureau de la prévention des risques  
et de la sécurité du public

1, rue Jean Héland  
78000 VERSAILLES Cedex  
Tél: 01.31.47.7880



PRÉFET DES YVELINES



**Risques naturels:**

PPRn approuvé ou prescrit ou arrêtés préfectoraux pris au titre de l'ancien article R.111-3 du code de l'urbanisme

Périmètre de risque d'inondation

Périmètre de risque de cavité souterraine ou de front rocheux

Périmètre de risque de retrait-gonflement des argiles

**Risques technologiques:**

PPRt approuvé ou périmètre prescrit

Périmètre de risque technologique

**Limites:**

Communales

**Avertissement:**

Ce document d'information n'a pas de valeur juridique. Il ne peut être opposable aux tiers, ni se substituer aux réglementations en vigueur. Il est évolutif et sera mis à jour en fonction de l'état des connaissances des risques majeurs.

**Maître d'ouvrage**

Direction départementale des territoires des Yvelines  
Service de l'environnement / Paysages, risques et nuisances  
25, rue de Melites BP 105  
78011 VERSAILLES Cedex  
Tél: 01.31.47.3100

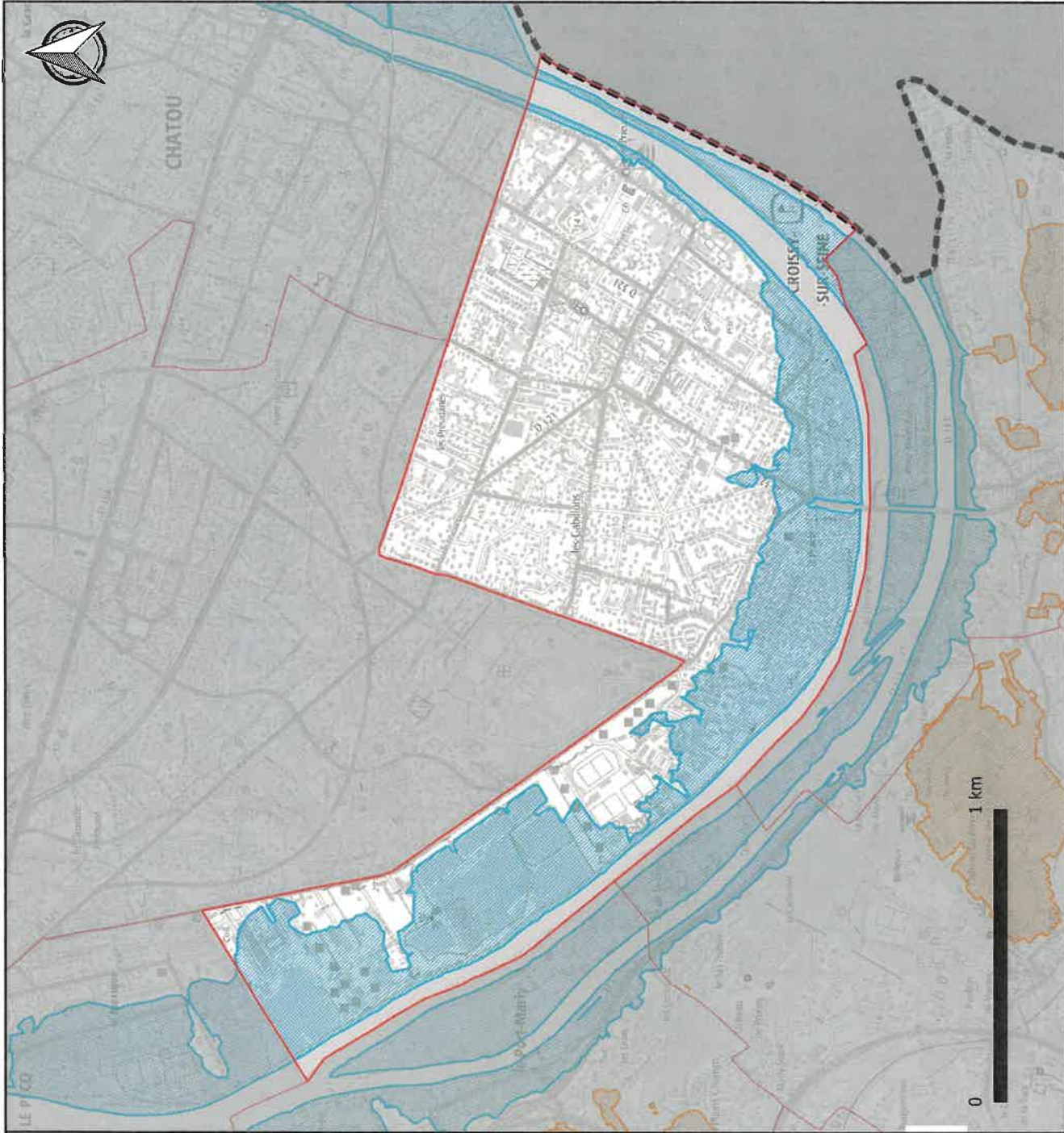

PRÉFET DES YVELINES

Information des acquéreurs et des locataires de biens immobiliers  
Cartographie des risques naturels prévisibles et technologiques majeurs  
Département des Yvelines - Commune de **CROISSY-SUR-SEINE**

Source de données: PPRi et R.111-3 Inondation :  
DD78, PPRn R.111-3 rochers et cavités souterraines :  
DD78 et IGC, PPRt : DD78 et IGC  
Fond cartographique numéroté: SCAN 2580GN - BD Cartho@IGN

BAVAGES (D)TERACTRI - LANSOTR@M@RSQUE  
N. ZOMAGES, RESQUE, MAYUEL  
Vielviesse AL2018-09

Diffusion: PUBLIC  
Échelle: (A3)  
Date: 17/02/2021