

## Commune de GUERNES

Informations sur les risques naturels et technologiques  
pour l'application des I, II, III de l'article L 125-5 du code de l'environnement

### 1. Annexe à l'arrêté préfectoral

n° SIDPC/2021-025

du 22/06/2021

mis à jour le

### 2. Situation de la commune au regard d'un ou plusieurs plans de prévention de risques naturels prévisibles [ PPRn ]

La commune est située dans le périmètre d'un PPR n

oui  non

PPRI Seine et Oise

date 30 juin 2007

aléa Inondation

date

aléa

date

aléa

Les documents de référence sont :

DDRM

Consultable sur Internet

PPRI Seine et Oise

Consultable sur Internet

### 3. Situation de la commune au regard d'un plan de prévention de risques technologiques [ PPR t ]

La commune est située dans le périmètre d'un PPR t

oui  non

date

effet

date

effet

date

effet

Les documents de référence sont :

Consultable sur Internet

Consultable sur Internet

Consultable sur Internet

### 4. Situation de la commune au regard d'un plan de prévention de risques miniers [ PPRm ]

La commune est située dans le périmètre d'un PPR m

oui  non

date

effet

date

effet

### 5. Situation de la commune au regard du zonage réglementaire pour la prise en compte de la sismicité

en application des articles R 563-4 et R 125-23 du code de l'environnement modifiés par les décrets n°2010-1254 et 2010-1255

La commune est située dans une zone de sismicité

Forte  
zone **5**

Moyenne  
zone **4**

Modérée  
zone **3**

Faible  
zone **2**

Très faible  
Zone **1**

## pièces jointes

### 5. Cartographie, remarques et observations

extraits de documents ou de dossiers permettant la localisation des immeubles au regard des risques encourus

Pour le risque de pollution des sols, consulter le site de la DRIEE, <http://www.driee.ile-de-france.developpement-durable.gouv.fr/>

Cartographie des risques naturels prévisibles (ci-jointe)

### 6. Arrêtés portant ou ayant porté reconnaissance de l'état de catastrophe naturelle ou technologique

La liste actualisée des arrêtés est consultable sur le site portail [www.prim.net](http://www.prim.net) dans la rubrique « Ma commune face aux risques »

Date de parution :

Pour le Préfet,  
Le Sous-préfet, Directeur de cabinet

  
Thomas LAVIELLE

**Maître d'ouvrage**  
Préfecture des Yvelines

Service Interministériel  
de défense et de protection civile  
Bureau de la prévention des risques  
et de la sécurité du public

L. rue Jean Houssin  
78000 VERSAILLES Cedex  
TÉL: 01.31.41.71.00



**Risques naturels:**

PPRn approuvé ou prescrit ou arrêté préfectoraux pris au titre de l'ancien article R.111-3 du code de l'urbanisme

- Périmètre de risque d'inondation
- Périmètre de risque de cavité souterraine ou de front rocheux
- Périmètre de risque retrait-gonflement des argiles

**Risques technologiques:**

- PPRT approuvé ou périmètre prescrit
- Périmètre de risque technologique

**Limites:**

- Communales

**Avertissement:**

Ce document d'information n'a pas de valeur juridique. Il ne peut être opposable aux tiers, ni se substituer aux réglementations en vigueur. Il est évolutif et sera mis à jour en fonction de l'état des connaissances des risques majeurs.

**Maître d'ouvrage**

Direction départementale des territoires des Yvelines  
Service de l'urbanisme / Paysage, risques et nuisances  
35, rue de Versailles-Paris  
78100 VERSAILLES Cedex  
TÉL: 01.31.41.71.00

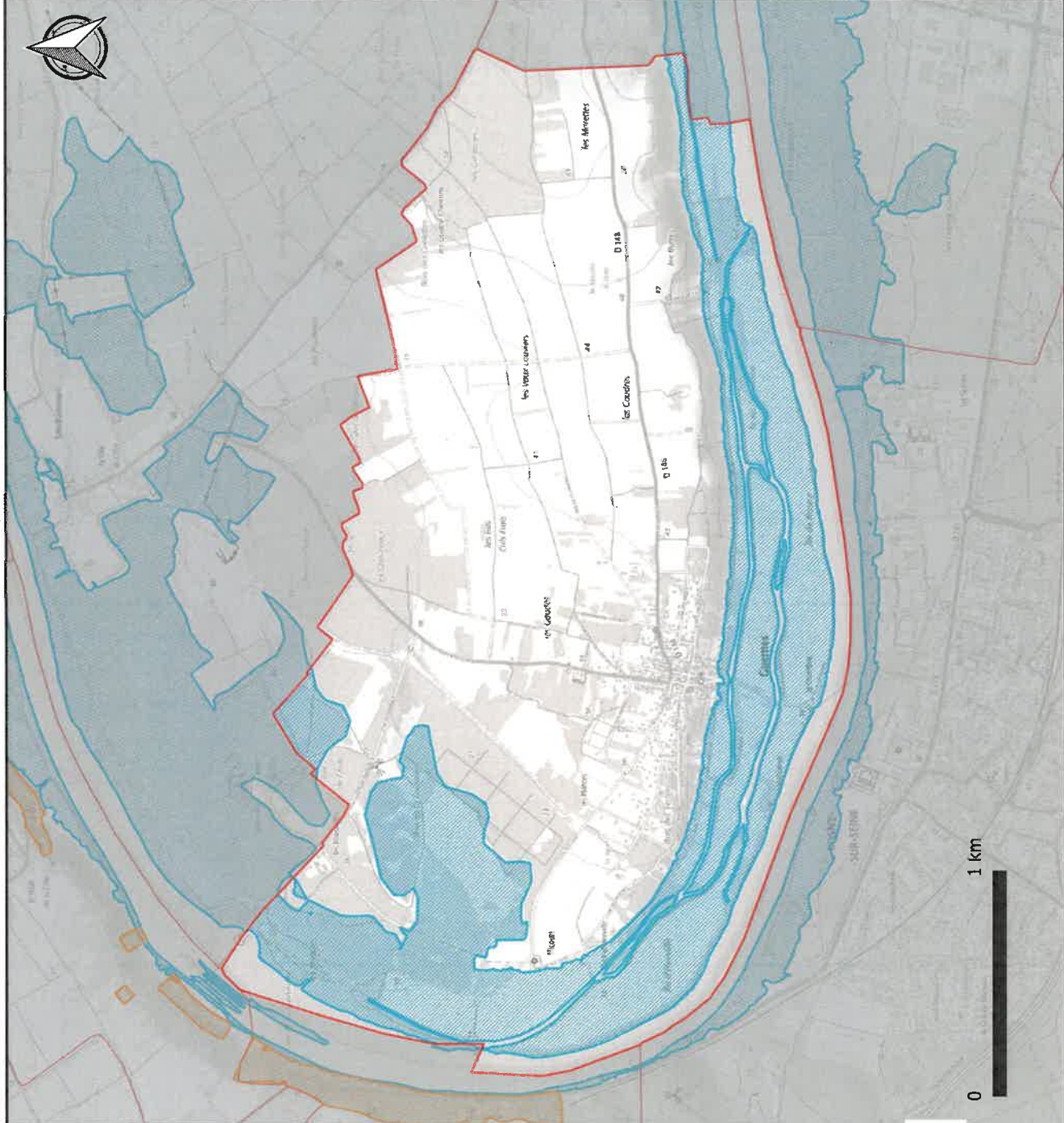

Information des acquéreurs et des locataires de biens immobiliers  
Cartographie des risques naturels prévisibles et technologiques majeurs  
Département des Yvelines - Commune de **GUERNES**

Sources de données: PPRi et R.111-3 Inondation :  
DZM, PPRC, PPRi, 111-3 Inondation,  
DD78 et IGC, PPRi, DD78 et DRIEE-UF  
Fond cartographique numérisé: SCAN 250IGN - BD Cartho@IGN

Région Île-de-France - Département des Yvelines  
N° ZONAGES\_RISQUE\_NATUREL  
Yvelines AL2014-09

Date: 17/02/2021

Diffusion: PUBLIC

Échelle: (A3)