

Commune de MERE

Informations sur les risques naturels et technologiques
pour l'application des I, II, III de l'article L 125-5 du code de l'environnement

1. Annexe à l'arrêté préfectoral

n° **SIDPC/2021-025**

du **22 / 06 / 2021**

mis à jour le

2. Situation de la commune au regard d'un ou plusieurs plans de prévention de risques naturels prévisibles [PPRn]

La commune est située dans le périmètre d'un PPR n

oui

non

Arrêté préfectoral

date **05 août 1986**

aléa **Mouvement de terrain**

Arrêté préfectoral

date **02 novembre 1992**

aléa **Inondation**

date

aléa

Les documents de référence sont :

DDRM

Consultable sur Internet

Arrêtés préfectoraux des 05 août 1986 et 02 novembre 1992

Consultable sur Internet

3. Situation de la commune au regard d'un plan de prévention de risques technologiques [PPR t]

La commune est située dans le périmètre d'un PPR t

oui

non

	date		effet	
	date		effet	
	date		effet	

date

effet

date

effet

date

effet

Les documents de référence sont :

Consultable sur Internet

Consultable sur Internet

Consultable sur Internet

4. Situation de la commune au regard d'un plan de prévention de risques miniers [PPRm]

La commune est située dans le périmètre d'un PPR m

oui

non

	date		effet	
	date		effet	

date

effet

date

effet

5. Situation de la commune au regard du zonage réglementaire pour la prise en compte de la sismicité

en application des articles R 563-4 et R 125-23 du code de l'environnement modifiés par les décrets n°2010-1254 et 2010-1255

La commune est située dans une zone de sismicité

Forte zone **5**

Moyenne zone **4**

Modérée zone **3**

Faible zone **2**

Très faible Zone **1**

pièces jointes

5. Cartographie, remarques et observations

extraits de documents ou de dossiers permettant la localisation des immeubles au regard des risques encourus

Cartographie des risques naturels prévisibles (ci-jointe)

Pour le risque de pollution des sols, consulter le site de la DRIEE, <http://www.driee.ile-de-france.developpement-durable.gouv.fr/>

6. Arrêtés portant ou ayant porté reconnaissance de l'état de catastrophe naturelle ou technologique

La liste actualisée des arrêtés est consultable sur le site portail www.prim.net dans la rubrique « Ma commune face aux risques »

Date de parution :

Pour le Préfet,
Le Sous-préfet, Directeur de cabinet

Thomas LAVIELLE

Maître d'ouvrage
Préfecture des Yvelines

Service Interministériel
de affaires et de protection civile
Bureau de la prévention des risques
et de la sécurité du public
1, rue Jean Héland
78000 VERSAILLES Cedex
TÉL: 01.31.47.71.00



PREFET DES YVELINES



Risques naturels:

- PPRn approuvé ou prescrit ou arrêtés préfectoraux pris au titre de l'ancien article R.111-3 du code de l'urbanisme
- Périmètre de risque d'inondation
- Périmètre de risque de cavité souterraine ou de front rocheux
- Périmètre de risque retrait-gonflement des argiles

Risques technologiques:

- PPRt approuvé ou périmètre prescrit
- Périmètre de risque technologique

Limites:

- Communes

Avertissement:

Ce document d'information n'a pas de valeur juridique, il ne peut être opposable aux tiers, ni se substituer aux réglementations en vigueur. Il est évolutif et sera mis à jour en fonction de l'état des connaissances des risques majeurs.

Maître d'ouvrage

Direction départementale des territoires des Yvelines
33, rue de Melville 92115
78011 VERSAILLES Cedex
TÉL: 01.31.47.33.00

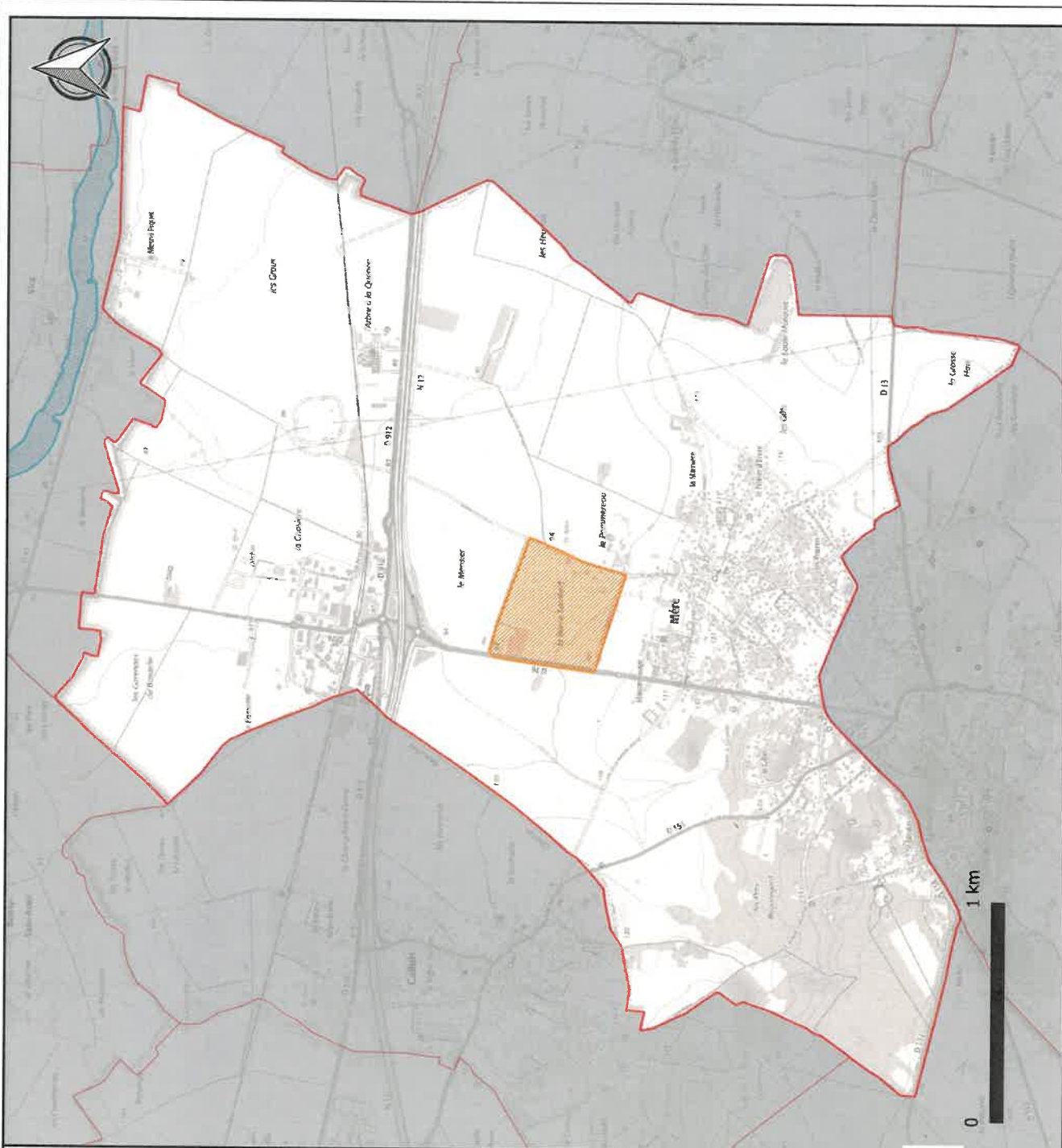

Information des acquéreurs et des locataires de biens immobiliers
Cartographie des risques naturels prévisibles et technologiques majeurs
Département des Yvelines - Commune de **MERE**

Source de données: PPRi et R.111-3 inondation :
DDI78, PPRn et R.111-3 mouvement de terrain :
DDI78 et ISC, PPRt : DDI78 et DRIEE-IdF
Fond cartographique numérique: SCAN 25@IGN - BD Cartho@IGN

Réalisation: DDT78/INSPACT78 - USRIS/TERREURISQUE
V.L_ZONAGES_RISQUE_NATUREL
Vibigne MALOT1609

Date: 17/02/2021

Diffusion: PUBLIC

Échelle: (A3)