

## Commune de ORCEMONT

Informations sur les risques naturels et technologiques  
pour l'application des I, II, III de l'article L 125-5 du code de l'environnement

### 1. Annexe à l'arrêté préfectoral

n° SDPC/2021-025

du 22/06/2021

mis à jour le

### 2. Situation de la commune au regard d'un ou plusieurs plans de prévention de risques naturels prévisibles [ PPRn ]

La commune est située dans le périmètre d'un PPR n

oui  non

Arrêté préfectoral

date 05 août 1986

aléa Mouvement de terrain

Arrêté préfectoral

date 02 novembre 1992

aléa Inondation

Arrêté préfectoral

date

aléa

Les documents de référence sont :

DDRM

Consultable sur Internet

Arrêtés préfectoraux des 05 août 1986 et 02 novembre 1992

Consultable sur Internet

### 3. Situation de la commune au regard d'un plan de prévention de risques technologiques [ PPR t ]

La commune est située dans le périmètre d'un PPR t

oui  non

Arrêté préfectoral

date

effet

Arrêté préfectoral

date

effet

Arrêté préfectoral

date

effet

Les documents de référence sont :

Arrêté préfectoral

Consultable sur Internet

Arrêté préfectoral

Consultable sur Internet

Arrêté préfectoral

Consultable sur Internet

### 4. Situation de la commune au regard d'un plan de prévention de risques miniers [ PPRm ]

La commune est située dans le périmètre d'un PPR m

oui  non

Arrêté préfectoral

date

effet

Arrêté préfectoral

date

effet

### 5. Situation de la commune au regard du zonage réglementaire pour la prise en compte de la sismicité

en application des articles R 563-4 et R 125-23 du code de l'environnement modifiés par les décrets n°2010-1254 et 2010-1255

La commune est située dans une zone de sismicité

Forte zone 5

Moyenne zone 4

Modérée zone 3

Faible zone 2

Très faible Zone 1

## pièces jointes

### 5. Cartographie, remarques et observations

extraits de documents ou de dossiers permettant la localisation des immeubles au regard des risques encourus

Cartographie des risques naturels prévisibles (ci-jointe)

Pour le risque de pollution des sols, consulter le site de la DRIEE, <http://www.driee.ile-de-france.developpement-durable.gouv.fr/>

### 6. Arrêtés portant ou ayant porté reconnaissance de l'état de catastrophe naturelle ou technologique

La liste actualisée des arrêtés est consultable sur le site portail [www.prim.net](http://www.prim.net) dans la rubrique « Ma commune face aux risques »

Date de parution :

Pour le Préfet,  
Le Sous-préfet, Directeur de cabinet

  
Thomas LAVIELLE

## Maître d'ouvrage

Préfecture des Yvelines



Service interministériel  
de défense et de protection civile  
Bureau de la prévention des risques  
et de la sécurité de public  
1, rue Jean Héland  
78000 VERSAILLES Cedex  
TÉL: 01.39.43.11.09



### Risques naturels:

PPRn approuvé ou prescrit ou arrêtés préfectoraux pris au titre  
de l'ancien article R.111-3 du code de l'urbanisme

■ Périmètre de risque d'inondation

■ Périmètre de risque de cavité souterraine ou de front rocheux

■ Périmètre de risque retrait-gonflement des argiles

### Risques technologiques:

PPRT approuvé ou périmètre prescrit

■ Périmètre de risque technologique

### Limites:

■ Communales

### Avertissement:

Ce document d'information n'a pas de valeur juridique. Il ne peut être opposable aux tiers, ni se substituer  
aux réglementations en vigueur. Il est évolutif et sera mis à jour en fonction de l'état des connaissances  
des risques majeurs.

### Maître d'ouvrage

Direction départementale des territoires des Yvelines  
Service de Territoire / Projets, Risques et Urgences  
35, rue de Metzville, 78175  
LEVALLOIS PERRET Cedex  
TÉL: 01.39.43.30.00

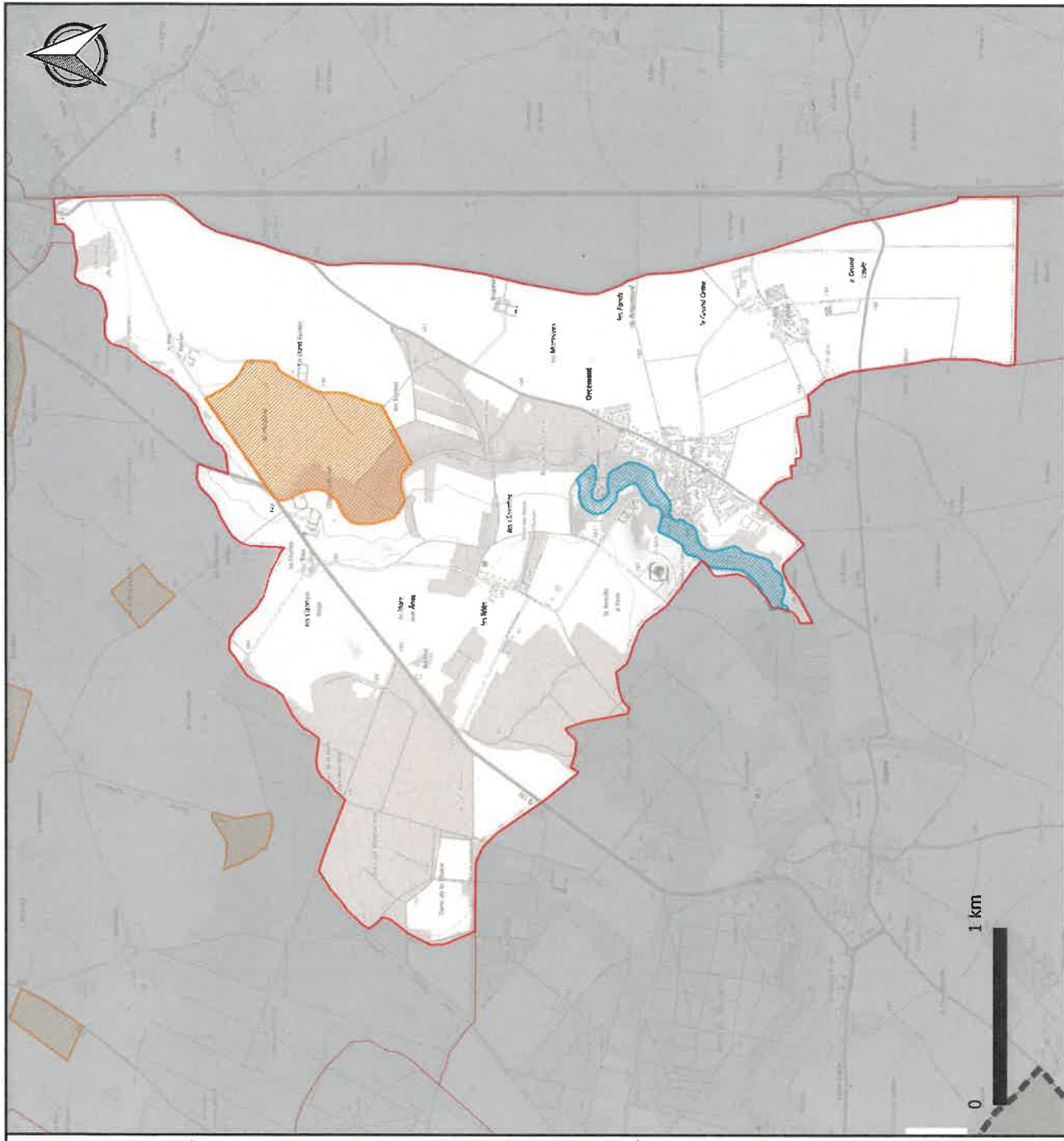

Information des acquéreurs et des locataires de biens immobiliers  
Cartographie des risques naturels prévisibles et technologiques majeurs  
Département des Yvelines - Commune de **ORCEFONTAINE**

Source de données : PPRn et R.111-3 inondation :  
DDT78, PPRn et R.111-3 mouvement de terrain :  
DDT78 et ISC, PPRt : DD 78 et DDT78  
Fond cartographique numérique : SCAN 2560GN - BD Cartho@IGN

Réalisation DDT78/RISQUES - IAS/STYVIA/ARISQUE  
IN\_ZONAGES\_RISQUE\_NATUREL

Date: 17/02/2021

Diffusion: PUBLIC

Echelle: (A3)