

## Commune de PERDREAUVILLE

Informations sur les risques naturels et technologiques  
pour l'application des I, II, III de l'article L 125-5 du code de l'environnement

### 1. Annexe à l'arrêté préfectoral

n° **SIDPC/2021-025**

du

**22 / 06 / 2021**

mis à jour le

### 2. Situation de la commune au regard d'un ou plusieurs plans de prévention de risques naturels prévisibles [ PPRn ]

La commune est située dans le périmètre d'un PPR n

oui

non

Arrêté préfectoral

date **02 novembre 1992**

aléa **Inondation**

date

aléa

date

aléa

Les documents de référence sont :

DDRM

Consultable sur Internet

Arrêté préfectoral du 02 novembre 1992

Consultable sur Internet

### 3. Situation de la commune au regard d'un plan de prévention de risques technologiques [ PPR t ]

La commune est située dans le périmètre d'un PPR t

oui

non

PPRT STORENGY

date **29 décembre 2010**

effet **Effet thermique**

date

effet

date

effet

Les documents de référence sont :

PPRT STORENGY

Consultable sur Internet

Consultable sur Internet

Consultable sur Internet

### 4. Situation de la commune au regard d'un plan de prévention de risques miniers [ PPRm ]

La commune est située dans le périmètre d'un PPR m

oui

non

date

effet

date

effet

### 5. Situation de la commune au regard du zonage réglementaire pour la prise en compte de la sismicité

en application des articles R 563-4 et R 125-23 du code de l'environnement modifiés par les décrets n°2010-1254 et 2010-1255

La commune est située dans une zone de sismicité

Forte  
zone 5

Moyenne  
zone 4

Modérée  
zone 3

Faible  
zone 2

Très faible  
Zone 1

## pièces jointes

### 5. Cartographie, remarques et observations

extraits de documents ou de dossiers permettant la localisation des immeubles au regard des risques encourus

Pour le risque de pollution des sols, consulter le site de la DRIEE, <http://www.driee.ile-de-france.developpement-durable.gouv.fr/>

Cartographie des risques naturels prévisibles (ci-jointe)

### 6. Arrêtés portant ou ayant porté reconnaissance de l'état de catastrophe naturelle ou technologique

La liste actualisée des arrêtés est consultable sur le site portail [www.prim.net](http://www.prim.net) dans la rubrique « Ma commune face aux risques »

Date de parution :

Pour le Préfet,  
Le Sous-préfet, Directeur de cabinet

  
Thomas LAVIELLE

**Maître d'ouvrage**  
Préfecture des Yvelines

Service interministériel  
de défense et de protection civile  
Bureau de la prévention des risques  
et de la sécurité du public

1, rue Jean Trudon  
78000 VERSAILLES Cedex  
Tél. 01 39 69 78 00





PRÉFET DES YVELINES



**Risques naturels:**

PPRn approuvé ou prescrit ou arrêtés préfectoraux pris au titre de l'ancien article R.111-3 du code de l'urbanisme

-  Périmètre de risque d'inondation
-  Périmètre de risque de cavité souterraine ou de front rocheux
-  Périmètre de risque retrait-gonflement des argiles

**Risques technologiques:**

- PPRT approuvé ou périmètre prescrit
-  Périmètre de risque technologique

**Limites:**

-  Communales

**Avertissement:**

Ce document d'information n'a pas de valeur juridique. Il ne peut être opposable aux tiers, ni se substituer aux réglementations en vigueur. Il est évaluable et sera mis à jour en fonction de l'état des connaissances des risques majeurs.

**Maître d'ouvrage**

Direction départementale des territoires des Yvelines  
Service de Développement / Paysage, risques et nuisances  
35, rue de Montreuil-Paris  
78100 VERSAILLES Cedex  
Tél. 01 39 69 30 00

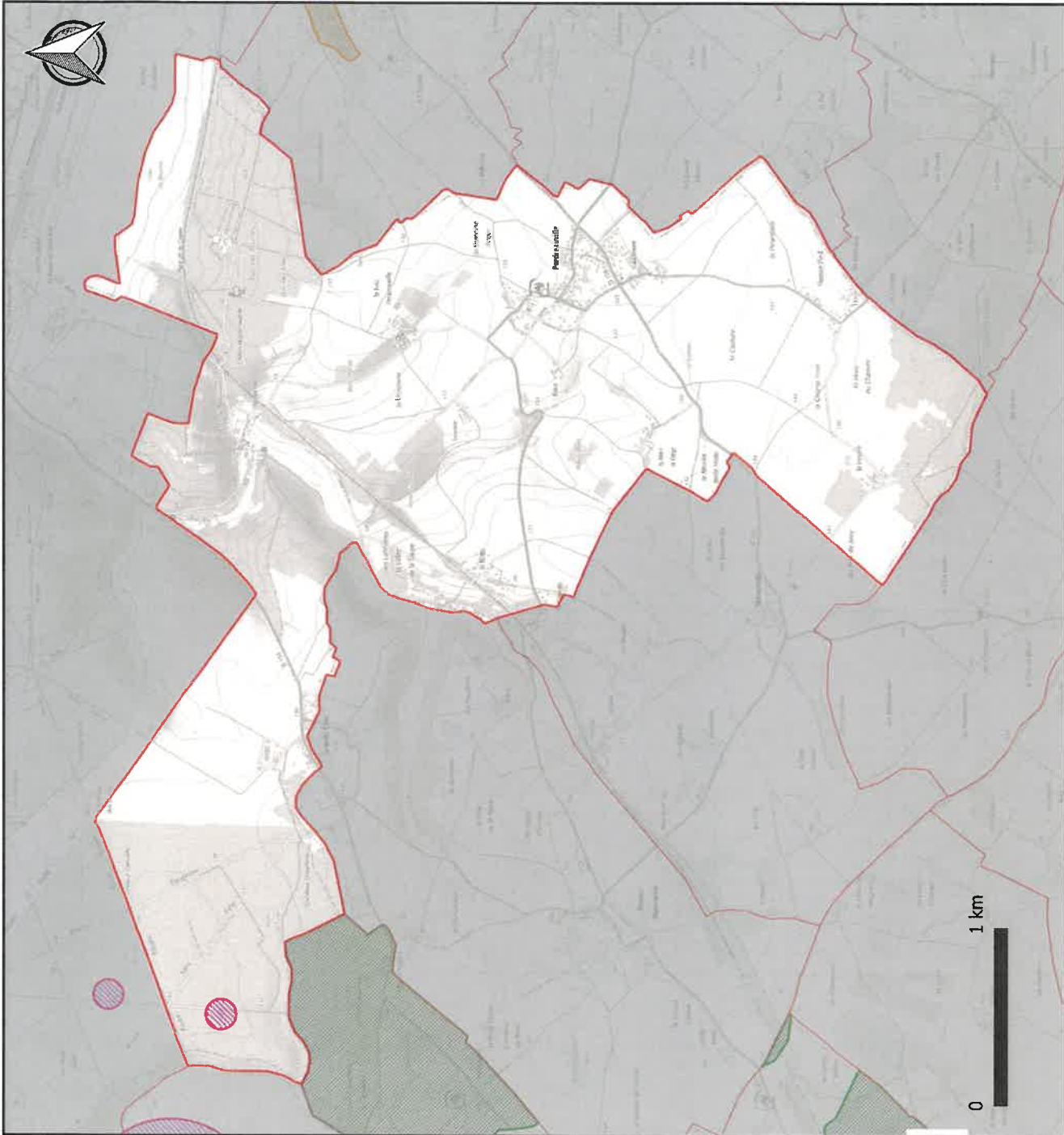

Information des acquéreurs et des locataires de biens immobiliers  
Cartographie des risques naturels prévisibles et technologiques majeurs  
Département des Yvelines - Commune de **PERDREAUVILLE**

Source de données: PPRi et R.111-3 Inondation : DD78, PPRn et R.111-3 mouvement de terrain : DD78 et IGC, PPRi : DD78 et DRECE-IGP  
Point cartographique numérique, SCAN 250IGN - BD Cartho@IGN

Publication: PPRi des Yvelines, 16/02/2021  
N. ZOMMER, BRUCÉ, JAY, UEL, VROQUE TALON, 2019

Diffusion: PUBLIC  
Date: 17/02/2021  
Echelle: (A3)