

Commune de VILLIERS-LE-MAHIEU

Informations sur les risques naturels et technologiques
pour l'application des I, II, III de l'article L 125-5 du code de l'environnement

1. Annexe à l'arrêté préfectoral

n° SIDPC/2021-025

du

mis à jour le

2. Situation de la commune au regard d'un ou plusieurs plans de prévention de risques naturels prévisibles [PPRn]

La commune est située dans le périmètre d'un PPR n oui non

<input type="text"/>	date	<input type="text"/>	aléa	<input type="text"/>
<input type="text"/>	date	<input type="text"/>	aléa	<input type="text"/>
<input type="text"/>	date	<input type="text"/>	aléa	<input type="text"/>

Les documents de référence sont :

DDRM

Consultable sur Internet

Consultable sur Internet

3. Situation de la commune au regard d'un plan de prévention de risques technologiques [PPR t]

La commune est située dans le périmètre d'un PPR t oui non

<input type="text"/>	date	<input type="text"/>	effet	<input type="text"/>
<input type="text"/>	date	<input type="text"/>	effet	<input type="text"/>
<input type="text"/>	date	<input type="text"/>	effet	<input type="text"/>

Les documents de référence sont :

Consultable sur Internet

Consultable sur Internet

Consultable sur Internet

4. Situation de la commune au regard d'un plan de prévention de risques miniers [PPRm]

La commune est située dans le périmètre d'un PPR m oui non

<input type="text"/>	date	<input type="text"/>	effet	<input type="text"/>
<input type="text"/>	date	<input type="text"/>	effet	<input type="text"/>

5. Situation de la commune au regard du zonage réglementaire pour la prise en compte de la sismicité

en application des articles R 563-4 et R 125-23 du code de l'environnement modifiés par les décrets n°2010-1254 et 2010-1255

La commune est située dans une zone de sismicité

Forte zone 5 <input type="checkbox"/>	Moyenne zone 4 <input type="checkbox"/>	Modérée zone 3 <input type="checkbox"/>	Faible zone 2 <input type="checkbox"/>	Très faible Zone 1 <input checked="" type="checkbox"/>
---------------------------------------	---	---	--	--

pièces jointes

5. Cartographie, remarques et observations

extraits de documents ou de dossiers permettant la localisation des immeubles au regard des risques encourus

Pour le risque de pollution des sols, consulter le site de la DRIEAT, <http://www.drieat.ile-de-france.developpement-durable.gouv.fr/>

6. Arrêtés portant ou ayant porté reconnaissance de l'état de catastrophe naturelle ou technologique

La liste actualisée des arrêtés est consultable sur le site portail www.prim.net dans la rubrique « Ma commune face aux risques »

Date de parution :

Pour le Préfet,
Le Sous-préfet, Directeur de cabinet

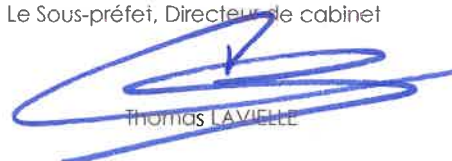
THOMAS LAVIELLE

Maître d'ouvrage
Préfecture des Yvelines

Service interministériel
de défense et de protection civile
Bureau de la prévention des risques
et de la sécurité du public

1, rue Jean Husquin
78100 VESAILLES Cedex
TEL: 01 39 47 71 00



Risques naturels:

- PPRn approuvé ou prescrit ou arrêtés préfectoraux pris au titre de l'ancien article R. 111-3 du code de l'urbanisme
- Périmètre de risque d'inondation
- Périmètre de risque de cavité souterraine ou de front rocheux
- Périmètre de risque de retrait-gonflement des argiles

Risques technologiques:

- PPRT approuvé ou périmètre prescrit
- Périmètre de risque technologique

Limites:

- Communales

Avertissement:

Ce document d'information n'a pas de valeur juridique. Il ne peut être opposable aux tiers, ni se substituer aux réglementations en vigueur. Il est évolutif et sera mis à jour en fonction de l'état des connaissances des risques majeurs.

Maître d'ouvrage

Direction départementale des territoires des Yvelines
Service de l'urbanisme / Paysage, risques et nuisances
35, rue de Mont las BP 715
78100 VESAILLES Cedex
01 39 47 80 00

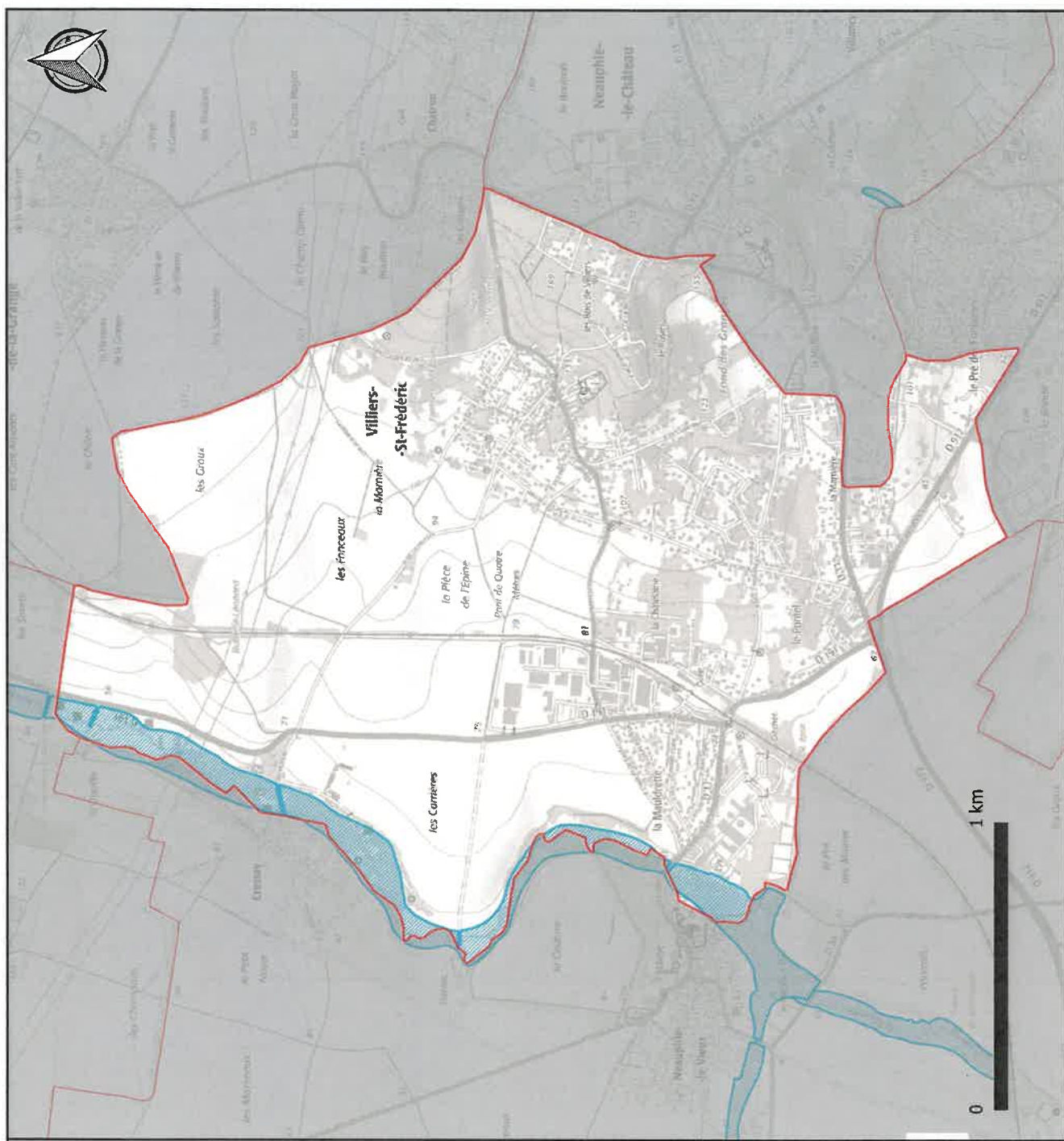

Information des acquéreurs et des locataires de biens immobiliers
Cartographie des risques naturels prévisibles et technologiques majeurs
Département des Yvelines - Commune de **VILLIERS-SAINT-FRÉDERIC**

Source de données: PPRi et R, 111-3 Inondation :
DDT78, PPRn et R, 111-3 mouvement de terrain :
DDT78 et IGCC, PPRi : DD78 et DRIEE-95
Plan cartographique numérisé: SCNN 250IGN - BD Cartho-IGN

Date: 17/02/2021

Diffusion: PUBLIC

Échelle: (A3)

