

Commune de VILLIERS-SAINT-FREDERIC

Informations sur les risques naturels et technologiques
pour l'application des I, II, III de l'article L 125-5 du code de l'environnement

1. Annexe à l'arrêté préfectoral

n° SDPC/2021-025

du 22/06/2021

mis à jour le

2. Situation de la commune au regard d'un ou plusieurs plans de prévention de risques naturels prévisibles [PPRn]

La commune est située dans le périmètre d'un PPR n

oui

non

PPRI de la Mauldre

date 18 septembre 2006

aléa Inondation

date

aléa

date

aléa

Les documents de référence sont :

DDRM

Consultable sur Internet

PPRI de la Mauldre

Consultable sur Internet

3. Situation de la commune au regard d'un plan de prévention de risques technologiques [PPR t]

La commune est située dans le périmètre d'un PPR t

oui

non

| | | | | |
|--|------|--|-------|--|
| | date | | effet | |
| | date | | effet | |
| | date | | effet | |

date

effet

date

effet

date

effet

Les documents de référence sont :

Consultable sur Internet

Consultable sur Internet

Consultable sur Internet

4. Situation de la commune au regard d'un plan de prévention de risques miniers [PPRm]

La commune est située dans le périmètre d'un PPR m

oui

non

| | | | | |
|--|------|--|-------|--|
| | date | | effet | |
| | date | | effet | |

date

effet

date

effet

5. Situation de la commune au regard du zonage réglementaire pour la prise en compte de la sismicité

en application des articles R 563-4 et R 125-23 du code de l'environnement modifiés par les décrets n°2010-1254 et 2010-1255

La commune est située dans une zone de sismicité

| | | | | |
|--|--|--|---|---|
| Forte zone 5 <input type="checkbox"/> | Moyenne zone 4 <input type="checkbox"/> | Modérée zone 3 <input type="checkbox"/> | Faible zone 2 <input type="checkbox"/> | Très faible Zone 1 <input checked="" type="checkbox"/> |
|--|--|--|---|---|

pièces jointes

5. Cartographie, remarques et observations

extraits de documents ou de dossiers permettant la localisation des immeubles au regard des risques encourus

Pour le risque de pollution des sols, consulter le site de la DRIEAT, <http://www.driee.ile-de-france.developpement-durable.gouv.fr/>

Cartographie des risques naturels prévisibles (ci-jointe)

6. Arrêtés portant ou ayant porté reconnaissance de l'état de catastrophe naturelle ou technologique

La liste actualisée des arrêtés est consultable sur le site portail www.prim.net dans la rubrique « Ma commune face aux risques »

Date de parution :

Pour le Préfet,
Le Sous-préfet, Directeur de cabinet

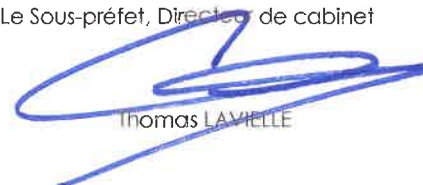
Thomas LAVIELLE

Maître d'ouvrage
Préfecture des Yvelines

Service Interministériel
de Réponse et de Protection Civile
Bureau de la gestion des risques
et de la sécurité du public

1, rue Jean Hérouin
78100 VESAILLES Cedex
TÉL: 01 31 41 71 00



PRÉFECTURE DES YVELINES



Risques naturels:

- PPRn approuvé ou prescrit ou arrêtés préfectoraux pris au titre de l'ancien article R.111-3 du code de l'urbanisme
- Périmètre de risque d'inondation
- Périmètre de risque de cavité souterraine ou de front rocheux
- Périmètre de risque retrait-gonflement des argiles

Risques technologiques:

- PPRt approuvé ou périmètre prescrit
- Périmètre de risque technologique

Limites:

- Communales

Avertissement:

Ce document d'information n'a pas de valeur juridique. Il ne peut être opposable aux tiers, ni se substituer aux réglementations en vigueur. Il est évolutif et sera mis à jour en fonction de l'état des connaissances des risques majeurs.

Maître d'ouvrage

Direction départementale des territoires des Yvelines
Service de l'urbanisme / Projets, risques et nuisances
25, rue de Mesleux 91105
MONTFERRÉLLES Cedex
TÉL: 01 31 41 20 00

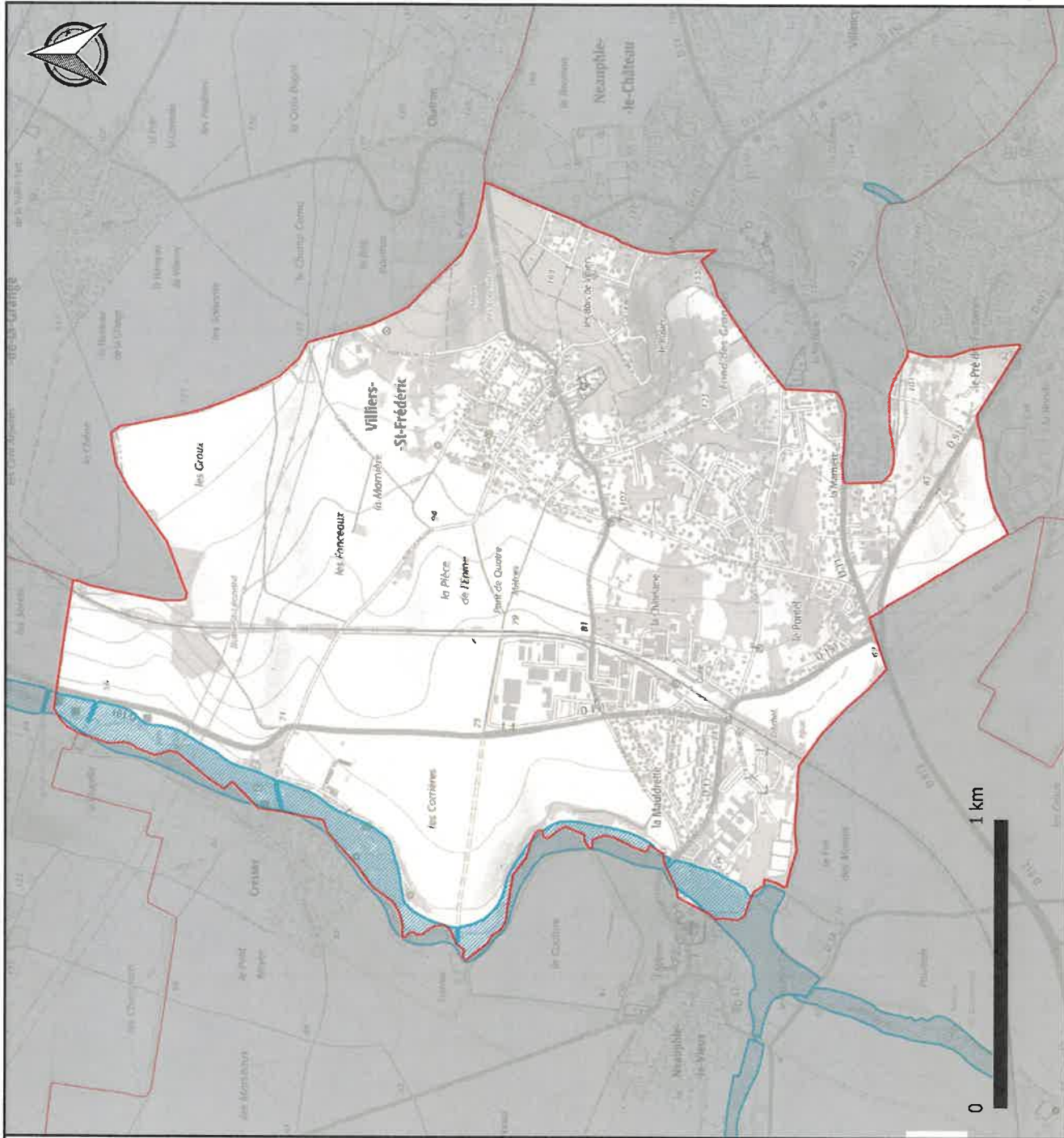

PRÉFECTURE DES YVELINES

Information des acquéreurs et des locataires de biens immobiliers
Cartographie des risques naturels prévisibles et technologiques majeurs
Département des Yvelines - Commune de **VILLIERS-SAINT-FRÉDÉRIC**

Source de données: PPRi et R.111-3 Inondation :
DDT78, PRPn et R.111-3 mouvement de terrain :
DDT78 et IGC, PPRt : DDT78 et DRIEE-DF
Fond cartographique numérique: SCAN 250IGN - BD Cartho-IGN

Mesure: DDT78/SPACTSI - UEST/realisations
Niveau: UEST/URJEL
Version: AL2018-09

Date: 17/02/2021

Diffusion: PUBLIC

Échelle: (A3)