Liberté • Égalité • Fraternité RÉPUBLIQUE FRANÇAISE	**Fiche individuelle de secteurs exposés à des nuisances sonores**	**Voies** RN186/RN13	**Nb de Bts** 28
	N° 7	**Commune** Le Port-Marly	

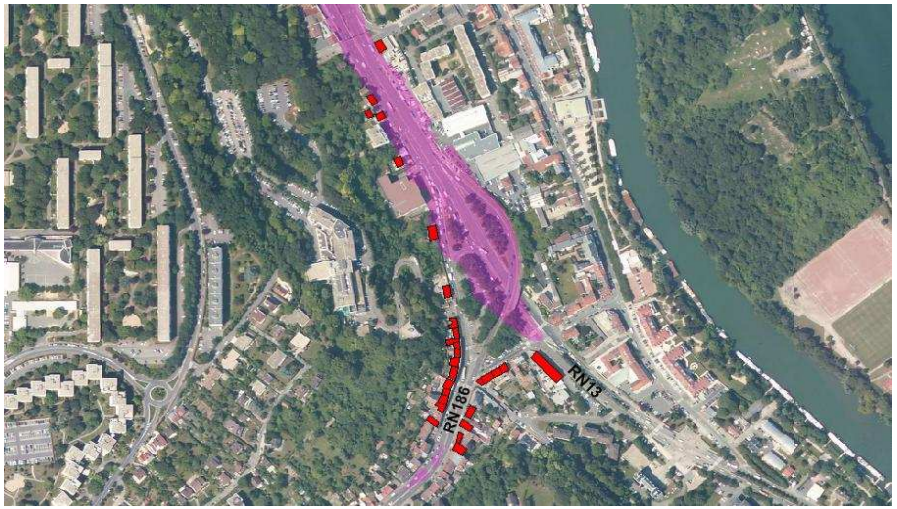

Exposition des bâtiments de nuit (indicateur Ln en dB(A))

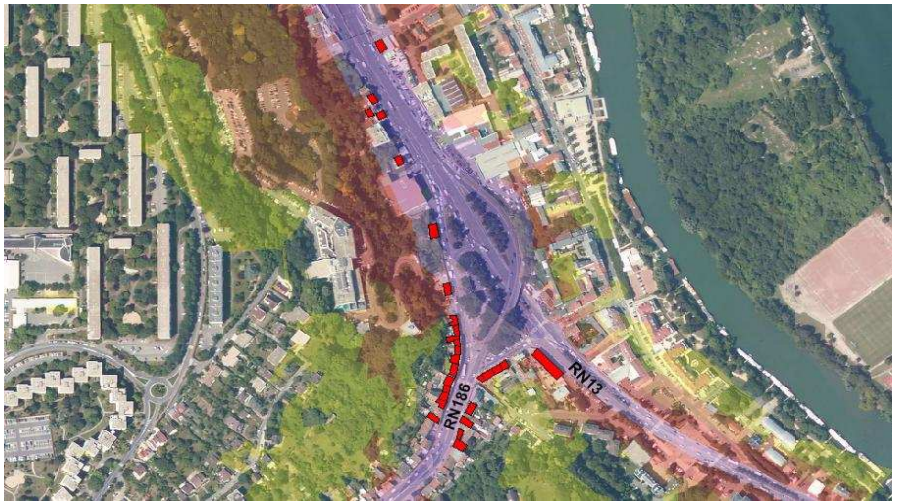

Exposition des bâtiments de jour (indicateur Lden en dB(A))

Caractéristiques (données CETE-IF) :

Type d'exposition : multi-exposition (RRN/RRN).

Population exposée à un dépassement de la valeur limite de nuit (Ln ≥ 62 dB(A)) : 12 hab.

Population exposée à un dépassement de la valeur limite de jour (Lden ≥ 68 dB(A)) : 102 hab.

Type de bâtiment : 28 individuels.

Commentaires :

Bâtiments majoritairement anciens et situés très près des voies de circulation. La RN 186 dans ce secteur se caractérise par un profil en long pentu générant de nombreux freinages et accélérations.