ANDRESY (78)

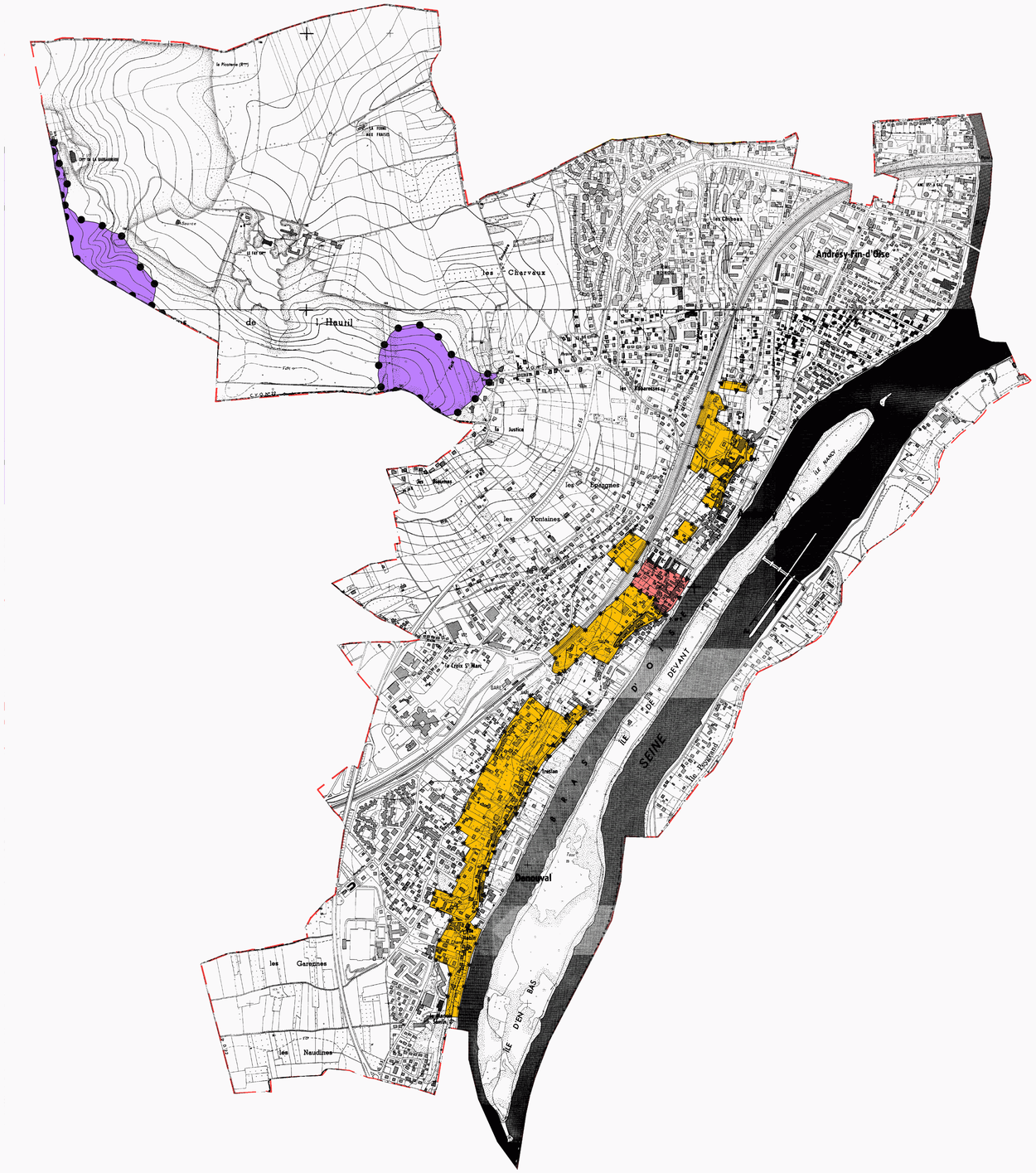

Tableau d'assemblage des communes des Yvelines

ANDRESY

ZONAGE DES CAVITES SOUTERRAINES

Echelle:1/7500

✱ ✱ ✱ *Zonage P.P.R.(Ancien R.111.3) – Arrêté Prefectoral du*

● ● ● *Zonage P.P.R.– Arrêté Prefectoral du 26/12/1995*

▲ ▲ ▲ *Zonage non réglementaire*

Limite de commune *Superficie:* 696ha

Nature géologique du matériau excavé

Gypse	*Calcaire*	*Craie*	*Marnière*	*Divers (souterrains, ...)*
13,5 ha	28,0 ha			2,1 ha

Adresse : I.G.C. 145–147, rue Yves LE COZ 78000 VERSAILLES Tél.: 01.39.25.12.12.

Edité par l'INSPECTION GENERALE des CARRIERES en 2001
DEPARTEMENTS des YVELINES, du VAL D'OISE et de l'ESSONNE